LES SOURCES DE CAUDALIE
BORDEAUX

LES SOURCES DE CAUDALIE

LES BATIMENTS

Le domaine

Dans un environnement enchanteur, où la vigne est l'architecte du paysage, Les Sources de Caudalie représentent un hameau de six maisons indépendantes, inspirée du patrimoine aquitain.

Les chambres et suites ont chacune été imaginées comme des cocons, des lieux où se ressourcer, entièrement tournés vers l'extérieur et la vigne.

Dans chacune des chambres et suites, l'art est hissé au centre de l'expérience : les précieux textiles coexistent en harmonie avec les objets d'art, tableaux uniques et autres pièces hautement inspirantes de mobilier chiné ou conçu sur-mesure pour l'hôtel.

La Bastide des Grands Crus

La Bastide des Grands Crus (chambres 1 à 12) est un hommage à l'héritage viticole régional, fondement des Sources de Caudalie.

Entièrement rénovée en 2022, la décoration y est à la fois élégante et confortable, où les teintes de beige sont associées à des boiseries brutes foncées, avec des fauteuils en tissus chaleureux comme la laine bouclée ou le velours, pour une atmosphère reposante, cosy et moderne.

Proche de la réception, le bâtiment offre une vue à la fois sur les vignes et le Château Smith Haut-Lafitte mais également sur les jardins paysagés et le lac.

Le Comptoir des Indes

Le Comptoir des Indes (chambres 14 à 23) nous ramène au temps du commerce atlantique bordelais et à l'époque des colonies orientales.

Rénovées en 2022, la décoration des chambres est authentique avec des couleurs terreuses et naturelles qui prédominent : l'ocre et le brun sont mêlés à des boiseries brutes en frêne clair, avec du mobilier en osier pour une atmosphère feutrée, intimiste et apaisante.

Le bâtiment est situé proche du Spa Vinothérapie et offre une vue imprenable sur les jardins paysagés et la piscine, ainsi que sur les vignes et le Château Smith Haut-Lafitte.

La Maison du Lièvre

La Maison du Lièvre (chambres 24 à 29) a été entièrement pensée comme une maison de campagne landaise aux airs de cottage chic.

Redécorées en 2023, les chambres sont composées de mobilier conçu sur-mesure en chêne clair et de mobilier chiné en matière brute, avec des tonalités de vert aux murs pour une atmosphère enveloppante et cosy.
Les tapis, tissus et voilages dans les teintes beige chiné apportent une touche de fraîcheur à l'ensemble; aux murs, les représentations miniatures de paysages anciens peints à l'huile nous inspirent la chaleur des maisons de vacances.

Les chambres disposent toutes d'une vue sur le lac et les jardins paysagés ainsi que sur les vignes.

La Grange au Bateau

La Grange au Bateau (chambres 32 à 51) fait écho aux eaux avoisinantes de la Garonne et du Bassin d'Arcachon, mais aussi aux marais salants de l'Ile de Ré.

Redécorées en 2023, les chambres sont comme enveloppées dans des écrins de bois et pensées telles des cabines de bateau : les meubles en acajou vernis brillants aux angles arrondis, conçus spécialement pour l'hôtel, se poursuivent jusque sur les portes des salles de bain, et contrastent avec des tonalités de beige et carbone sur les murs.

Le trio de suites de la bâtisse (suites numéros 38/39/40) inspire l'esprit des cabanes en bord de mer de l'Ile de Ré : les murs sont habillés de lambris peints aux tonalités bleu carbone qui rappellent les bardages en bois à l'intérieur des maisons rétaises, le mobilier en bois brut rappelle l'univers des marais salants, accompagné de tissu en lin pour une atmosphère authentique de maison de vacances.

Le bâtiment est situé à proximité du bassin intérieur et du restaurant ROUGE.

Le Village des Pêcheurs

Le Village des Pêcheurs est une réinterprétation des célèbres cabanes tchanquées, merveilles architecturales du Bassin d'Arcachon.

Les chambres et suites, toutes fraîchement rénovées en 2025, sont un clin d'œil au Cap-Ferret. Dans la continuité du bardage en bois à l'extérieur, la décoration intérieure fait la part belle au bois blanchi et aux matériaux bruts.

Côté Presqu'Ile (chambres 53 à 58) Les chambres offrent une vue sur les jardins, les vignes et le Pigeonnier.

Côté passerelle, les numéros 59 à 64, sont 6 suites indépendantes de luxe façon bungalows avec vue sur les jardins et les vignes.

L’Ile aux Oiseaux

L’Ile aux Oiseaux (numéro 31), la plus mythique de nos Suites Signature rappelle les cabanes tchanquées du Bassin d’Arcachon.

Cette chambre de 50m2 surplombe l’étang et dispose d’une terrasse privée sur pilotis.

Décorée par le couturier Rabih Kayrouz, L’Ile aux Oiseaux a été imaginée comme une seule et unique pièce de vie lumineuse et conviviale : la pureté du blanc sublime les objets chinés colorés rappelant l’univers oriental du couturier.

La Chartreuse du Château Le Thil

Nichée au coeur de la forêt et située à 1,5 kilomètre de l'hôtel, notre maison d'hôtes la Chartreuse du Château Le Thil vous accueille dans un décor raffiné et authentique pour vivre des moments de repos ou d'échanges en famille ou entre amis.

Cette demeure du XVIIIe siècle abrite 9 chambres et 2 suites, ainsi que des salons de réception en enfilade - parfaits pour prendre le petit-déjeuner, participer à une dégustation ou tout simplement prendre le temps de se ressourcer. S'ouvre également une magnifique pièce de plus de 100m2, où le Chef Nicolas Masse pourra orchestrer de délicieux déjeuners ou dîners.

Les chambres et suites offrent une vue imprenable sur le superbe parc séculaire, voisin des bois du Château Smith Haut-Lafitte. Leur décoration mêle à la fois mobilier chiné et imprimés audacieux pour une ambiance intimiste, au luxe feutré.

Les chambres sont réservables à la nuit, individuellement, mais il est aussi possible de privatiser le bâtiment pour des séjours en famille, entre amis ou pour des séminaires professionnels.

Séjourner dans ce havre de paix, c'est également pouvoir profiter pleinement de la piscine intérieure du domaine principal, du cours de tennis mais aussi de la mise à disposition de vélos pour de jolies balades à travers les vignes.

Nous vous recommandons d'être véhiculé lors de votre séjour au Thil.

LES SOURCES DE CAUDALIE

NOS CATEGORIES DE CHAMBRES

Nos Chambres Confort

Notre catégorie de chambre Confort vous propose des espaces d'une superficie de 26-36m² avec salle de bain séparée dans une décoration cosy et confortable à l'atmosphère « Buco'Chic ».

Le Tonnelier, Les Vignerons, Azul, Le Claret… des noms poétiques et évocateurs, propices à de douces nuits dans les bras de Morphée.

Nos chambres Confort sont équipées d'une grande salle de bain, d'une baignoire et douche; d'un bureau/chaise et d'1 ou 2 fauteuils. Elles sont climatisées et disposent d'une télévision à écran plat avec chaînes internationales, de la connexion WIFI offerte, d'un minibar, d'un coffre-fort et d'un sèche-cheveux.

- 2 Chambres Confort offrent une vue sur les vignes et le Château
- 3 ont une vue sur le lac
- 3 sur le jardin

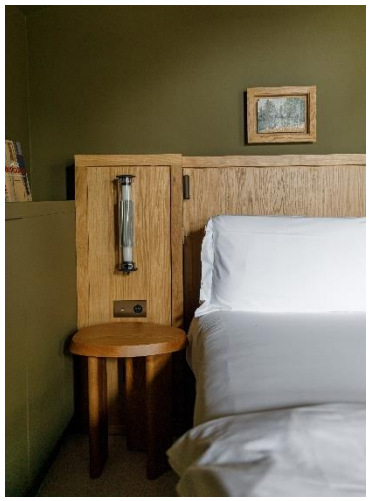

Nos Chambres Prestige

Nos chambres Prestige, d'une superficie d'environ 35m² (28-39m²) vous accueillent dans les différents bâtiments des Sources de Caudalie.
Redécorées dans un style épuré et intemporel, aux teintes minérales et terreuses, des bois fins, des tissus précieux et des objets d'art chinés, les Chambres Prestige offrent un cadre bucolique parfait pour un séjour de détente.

L'Etiquette, Le Bouquet, Le Bontemps, Sol y Vino ou encore Les Chartons. Autant de noms en hommage à la viticulture et à la région bordelaise.

Nos chambres Prestige sont équipées d'une grande salle de bain avec 2 vasques, baignoire et douche (attention dans la GAB dans beaucoup de chambres la baignoire sert également de douche); d'un bureau, d'une table basse, et de 1 à 2 fauteuils.
Elles sont climatisées et disposent d'une télévision à écran plat avec chaînes internationales, de la connexion WIFI offerte, d'un minibar, d'un coffre-fort et d'un sèche-cheveux.

Toutes disposent d'un balcon ou d'une terrasse avec vue sur les vignes du Château Smith Haut Lafitte, les jardins paysagés, ou surplombant le lac des Sources de Caudalie.

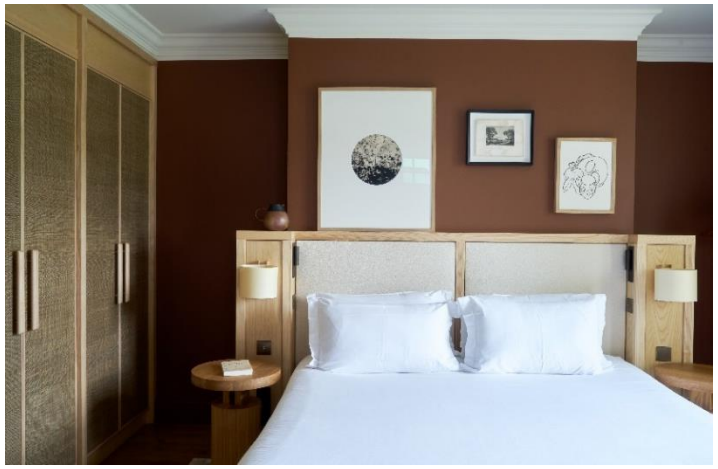

Nos Junior Suites

Nos Junior Suites, d'une superficie d'environ 40m2 vous accueillent dans
La Bastide des Grands Crus, Le Comptoir des Indes, La Grange au Bateau ou La Maison du Lièvre.

Nos Junior Suites offrent espace, confort et élégance dans une décoration chaleureuse. Elles se divisent en un espace chambre propice au repos absolu et un espace salon séparé invitant à la détente.

L'Orient, Les Archipels, Les Epices, Les Vendanges … Des noms aux connotations d'ici et d'ailleurs pour un dépaysement total.

Nos Junior Suites sont équipées d'une grande salle de bain avec 2 vasques, baignoire et douche séparée; d'un canapé-lit, d'un bureau et table basse.
Elles sont climatisées et disposent d'une télévision à écran plat avec chaînes internationales, de la connexion WIFI offerte, d'un minibar, d'un coffre-fort et d'un sèche-cheveux.

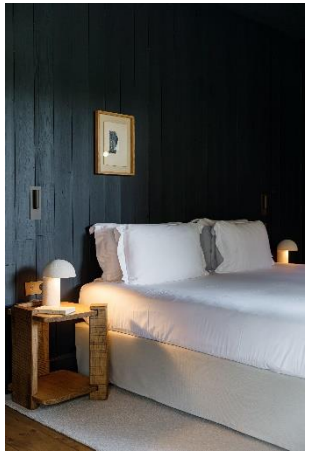

Nos Suites Prestige *(toutes disponibles à partir d'Avril 2025)*

Nos Suites Prestige, d'une superficie d'environ 55m² vous accueillent à la Presqu'île et au Pigeonnier.

Celles de la Presqu'île évoquent toutes les cabanes ostréicoles et les lieux emblématiques du Bassin d'Arcachon : Le Mimbeau, Le Canon, La Plage des Américains…

Lambris de bois blanchis, matériaux bruts naturels, touches de couleur, rotin et cannage donnent un esprit cabane de l'Atlantique de luxe.

Chacune dispose d'une terrasse privative, d'un salon avec couchage supplémentaire, d'une chambre, d'une grande salle de bain avec 2 vasques, avec baignoire, douche et toilettes séparés. Elles sont climatisées et disposent de deux télévisions à écran plat avec chaînes internationales, de la connexion WIFI offerte, d'un minibar, d'un coffre-fort et d'un sèche-cheveux.

Cet ensemble de suites offre une vue sur les jardins et les vignes.

Nos Suites Signature *(toutes disponibles à partir d'Avril 2025)*

Nos Suites Signature, d'une superficie d'environ 60m² vous accueillent sur la passerelle du Village des Pêcheurs et dans La Grange au Bateau.

Les Suites Signature du Village des Pêcheurs évoquent les cabanes du Cap-Ferret. A l'intérieur, les lambris de bois blanchis accueillent une décoration où se mêlent éléments bruts et touches colorées (rideaux en lin lourd, tapis naturels épais & peintures de boiserie, de béton ciré et coussins rayés). Chacune est unique : les pièces de mobilier vintage et les œuvres d'art par Amélie, Maison d'art sont choisies avec soin, en lien avec le nom des lieux emblématiques du Cap Ferret,. Chaque chambre raconte son histoire. Elles disposent d'une vue imprenable sur les vignes et le Château Smith Haut-Lafitte.

La Suite Signature Vent du Large (La Grange au Bateau) inspire l'esprit des cabanes en bord de mer de l'Ile de Ré : les murs sont habillés de lambris peints aux tonalités bleu carbone qui rappellent les bardages en bois à l'intérieur des maisons rétaises, le mobilier en bois brut rappelle celui des marais salants, accompagné de tissu en lin brut pour une atmosphère authentique de maison de vacances. Elle offre une vue dégagée sur le lac du domaine.

Toutes les Suites sont équipées d'une terrasse, d'une grande salle de bain avec 2 vasques, baignoire, douche et toilettes séparées ; d'un bureau, d'une table basse et de 2 assises.
Elles sont climatisées et disposent d'une télévision à écran plat avec chaînes internationales, d'une enceinte Marshall, de la connexion WIFI offerte, d'un minibar, d'un coffre- fort et d'un sèche-cheveux.

L’appartement Au Cœur des Sources (*Disponible à partir d’Avril 2025)*

Parfait pour les voyageurs en quête de liberté, l’appartement *Au Cœur des Sources* vous permet de passer des vacances en toute intimité.

Sa décoration fidèle au style classique, chic et élégant de la Maison avec ses murs enduits à la chaux, invite à séjourner dans un cadre lumineux et au confort sans pareil. Avec un accès privatif depuis les jardins de l’hôtel, l’appartement se loue dans son intégralité et est idéal pour les familles jusqu’à 6 personnes.

Doublement exposé en dominant les vignes et le lac, d’une surface d’environ 95m², il se compose de deux chambres spacieuses avec leurs salles de bains attenantes, d’un boudoir et d’un vestibule pouvant servir de chambres d’appoint, d’un grand salon avec salle à manger et tisanerie.

L’appartement est climatisé et dispose d’une télévision à écran plat avec chaînes internationales, de la connexion WIFI offerte, d’un minibar, d’un coffre-fort, d’un lave-linge, d’un four micro-ondes et d’un sèche-cheveux.

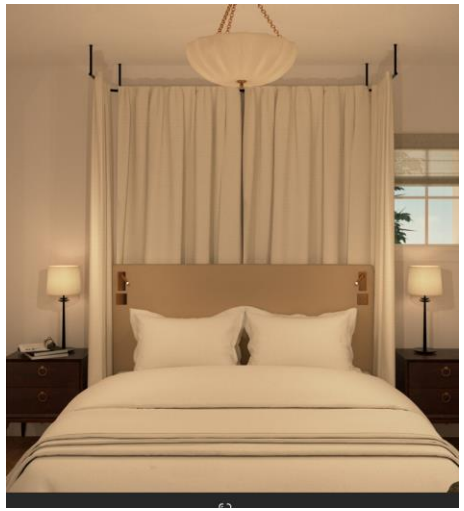

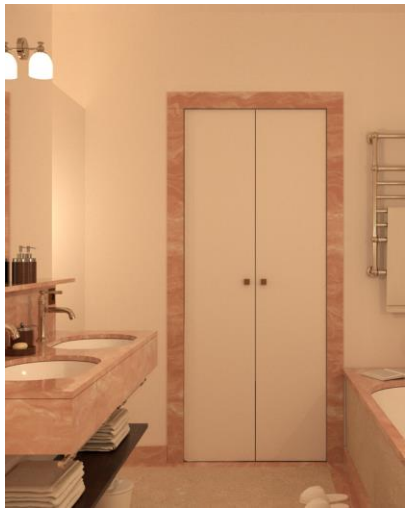

L’Ile aux Oiseaux by Rabih Kayrouz

L’Ile aux Oiseaux (numéro 31), la plus mythique de nos Suites Signature rappelle les cabanes tchanquées du Bassin d’Arcachon.

Cette chambre de 50m2 surplombe l’étang et dispose d’un terrasse privée sur pilotis.

Décorée par le couturier Rabih Kayrouz, L’Ile aux Oiseaux a été imaginée comme une seule et unique pièce de vie lumineuse et conviviale : la pureté du blanc sublime les objets chinés de l’artisanat libanais.

L’*Île aux Oiseaux* est équipée d’une grande salle de bain avec 2 vasques, baignoire, douche et toilettes séparés, et d’une table basse. Elle est climatisée et dispose d’une télévision à écran plat avec chaînes internationales, de la connexion WIFI offerte, d’un minibar, d’un coffre-fort et d’un sèche-cheveux.

Nos Chambres – Le Thil

Nichée au coeur de la forêt et située à 1,5 kilomètre de l'hôtel, notre maison d'hôtes la Chartreuse du Château Le Thil vous accueille pour un séjour en pleine nature.

Chacune des 9 chambres de la Chartreuse disposent d'une bonne exposition et conservent la touche « Buco'Chic ». Les styles se métissent et contrastent : *Retour des Indes* ou *Lascaux*… leurs noms évoquent des ambiances particulières, étonnantes et parfois détonantes, où se mêlent mobilier chiné et imprimés audacieux.

D'une superficie d'environ 40m², nos chambres sont toutes équipées d'une grande salle de bain avec 2 vasques, baignoire, douche et toilettes séparées; d'un bureau, et d'une table basse. Elles sont toutes dotées d'une vue sur le parc.

Les chambres sont climatisées et disposent d'une télévision à écran plat avec chaînes internationales, de la connexion WIFI offerte, d'un minibar, d'un coffre-fort et d'un sèche-cheveux.

Nos Suites – Le Thil

Nichée au coeur de la forêt et située à 1,5 kilomètre de l'hôtel, notre maison d'hôtes la Chartreuse du Château Le Thil vous accueille pour un séjour en pleine nature.

Les 2 Suites de La Chartreuse du Château le Thil sont d'une superficie d'environ 70m² avec une vue imprenable sur le parc. La décoration mêle à la fois mobilier chiné et imprimés audacieux.

Chacune dispose d'un salon avec couchage supplémentaire, d'une chambre, d'une grande salle de bain avec 2 vasques, baignoire, douche et toilettes séparées.
Elles sont climatisées et disposent d'une télévision à écran plat avec chaînes internationales, de la connexion WIFI offerte, d'un minibar, d'un coffre-fort et d'un sèche-cheveux.